

Szczecin, 28.12.2020

71-240 00000
tel. (94) 25 25 25 25
fax (94) 25 25 25 25

URZĄD MARSZAŁKOWSKI
WOJEWÓDZTWA
ZACHODNIOPOMORSKIEGO
WYDZIAŁ OCHRONY ŚRODOWISKA
ul. Korsarzy 34
70-540 Szczecin

Znak sprawy: WOŚ.III.71200.7.68.1.2020AG

Dotyczy: wniosku w sprawie uzyskania zezwolenia na usunięcie drzew z terenu położonego w Szczecinie przy ul. Wojska Polskiego 127 dz. nr 60/1 obręb 2140 w ramach inwestycji „ROZBUDOWA KORTÓW TENISOWYCH PRZY ALEI WOJSKA POLSKIEGO 127 W SZCZECINIE”.

Zwracam się z prośbą o wyłączenie z postępowania administracyjnego drzew o numerach 106, 109, 110 i 111 oraz o włączenie do postępowania administracyjnego drzew o numerach 18, 24, 25, 26, 49 oraz 116. Tabela z wykazem dodatkowych drzew oraz mapa w załączeniu.

Z poważaniem

DYREKTOR
Z. Kowalski
Zachodniopomorski Wydział Ochrony Środowiska

Główny specjalista ds. budowlanych

Tomasz Puksza

28.12.2020
6812 JOR

1. ZUDP 37/2015 - proj. eN, kd. ks. I, w
 2. ZUDP 164/2018 - proj. eN

Informacje dodatkowe:

- 1. Redakcja mapy zgodna z rozporządzeniem MAIC z dnia 21.10.2015r. (Dz. U. 2015, poz. 1938) z dnia 02.11.2015r. (Dz. U. 2015, poz. 2028)
- 2. Mapa sporządzona została zgodnie z rozp. MSWiA z dnia 09.11.2011r. (Dz.U. nr 263 poz. 1572)
- 3.1. Opracowanie nie dotyczy przypadku opisanego w §79 ust. 6 - rozp. MSWiA z dnia 09.11.2011r. (Dz.U. nr 263 poz. 1572)
- 3.2. Mapa zgodna z przepisami §79 ust. 5 rozp. j.w.
- 4. Nie ustalono służebności gruntowej określonej §80 ust. 4 rozp. MSWiA z dnia 09.11.2011r. (Dz.U. 263 poz 1572)
- 5. Mapa nadaje się do celów projektowych w zakresie pomiaru
- 6. Wszystkie trwałe obiekty budowlane podlegają wytyczeniu przez jednostkę wykonawstwa geodezyjnego

Kierownik jednostki wykonawstwa geodezyjnego

Stanisław Woźniak

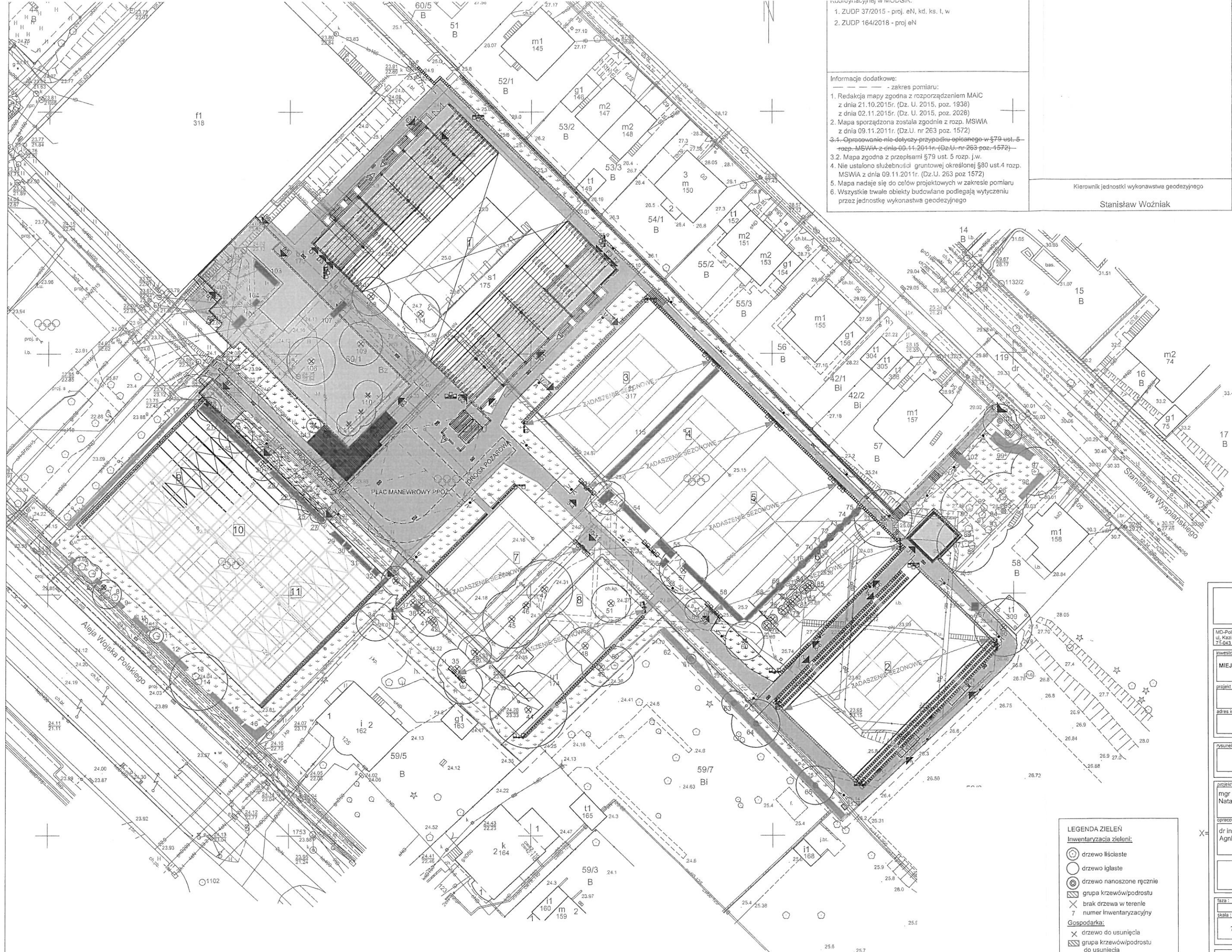

LEGENDA ZIELEŃ
 Inwentaryzacja zieleni:

- ☉ drzewo liściaste
- ⊙ drzewo iglaste
- ⊗ drzewo nanoszone ręcznie
- ⊞ grupa krzewów/podrośli
- ⊘ brak drzewa w terenie
- 7 numer inwentaryzacyjny

Gospodarka:

- ⊗ drzewo do usunięcia
- ⊞ grupa krzewów/podrośli do usunięcia

md Biuro Architektoniczne

MD-Polska Sp. z o.o.
 ul. Kazimierska 13/1
 71-043 Szczecin
 tel. (091) 81 82 664
 fax: (091) 91 82 664

inwestor / adres: **GMINA MIASTO SZCZECIN
 MIEJSKI OŚRODEK SPORTU, REKREACJI I REHABILITACJI
 z siedzibą w Szczecinie
 przy ul. Władysława Szafera 7, 71-245 Szczecin**

projekt / obiekt: **ROZBUDOWA KORTÓW TENISOWYCH przy
 al. Wojska Polskiego 127 w Szczecinie**

adres inwestycji: **al. Wojska Polskiego 127 w Szczecinie,
 dz. 60/1, obr. 2140, m. Szczecin**

rysunek / temat / treść: **Inwentaryzacja zieleni
 z gospodarką drzewostanem**

projekt / imię i nazwisko / podpis: **mgr inż. arch. krajobrazu
 Natalia Maćków**

opracowanie / dr inż. arch. krajobrazu: **Agnieszka Dobrowolska**

faza: **PB** branża: **ZIELEŃ** rys. nr: **1**

skala: **1:500** data: **WRZESIEŃ 2020**

PRAWA AUTORSKIE ZASTRZEŻONE
 Praca jest własnością Biura Architektonicznego i nie może być kopiowana, rozpowszechniana, w całości lub częściowo, bez zgody Biura Architektonicznego. Zgodnie z art. 17 § 1 ustawy o Prawie Autorskim i Prawach Powiazanych z dn. 4 marca 1994 r. (Dz. U. nr 24 poz. 87 z 21 lipca 1994 r.)

